

Grado de dificultad de las asignaturas

Conceptos básicos:

- **Tasa de Eficiencia:** Proporción de estudiantes que **superan** la asignatura **respecto** del total de **matriculados** que no tienen la asignatura convalidada. (Este índice está ligeramente modificado respecto del de ANECA, en el sentido de que sólo se tiene en cuenta, para cada asignatura, las matrículas del curso analizado, sin acumular las que se hubieran realizado en cursos anteriores).
- **Tasa de Éxito:** Proporción de estudiantes que **superan** la asignatura **respecto** del total de los que se **presentan** a las pruebas de evaluación.

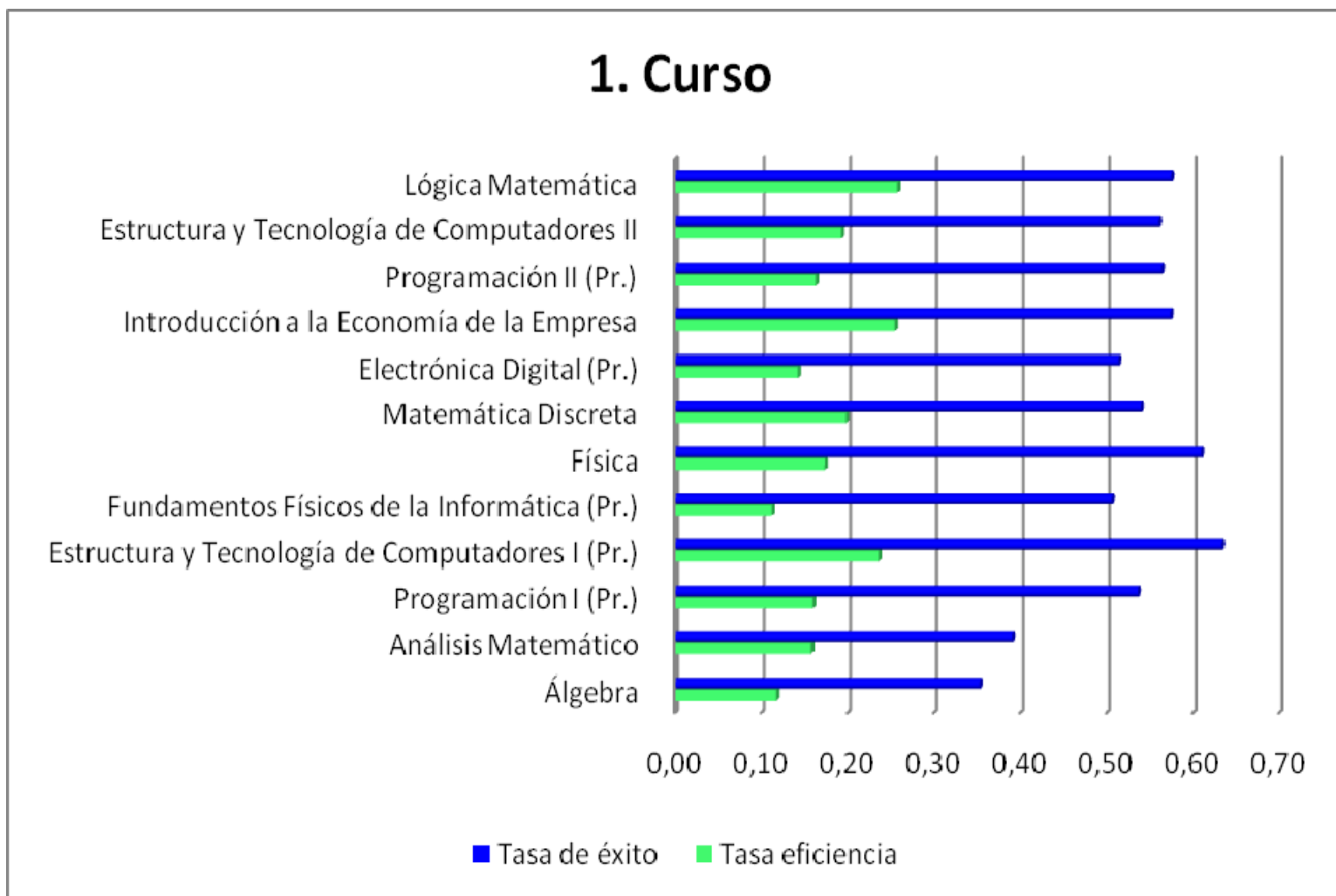

2. Curso

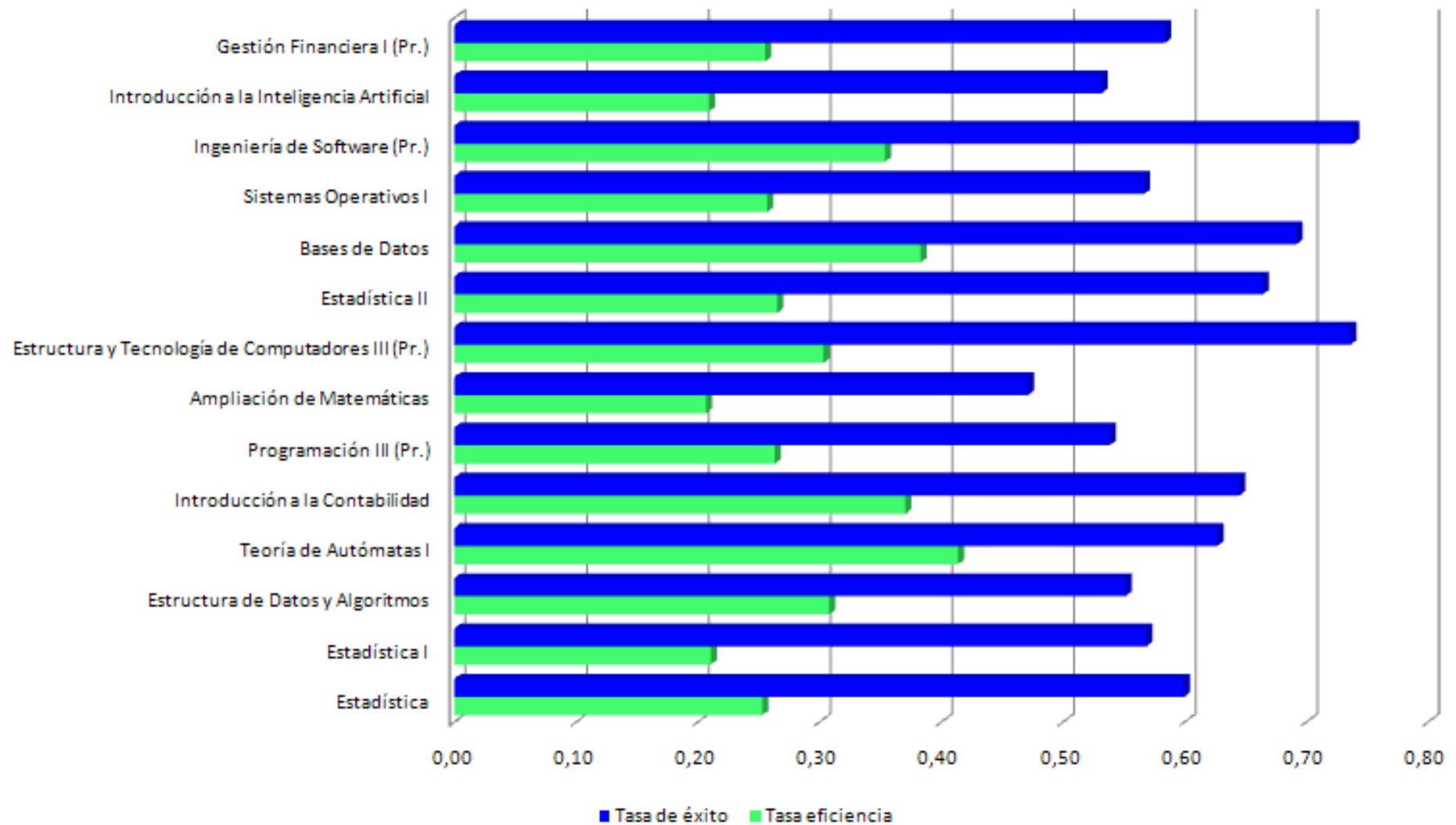

3. Curso

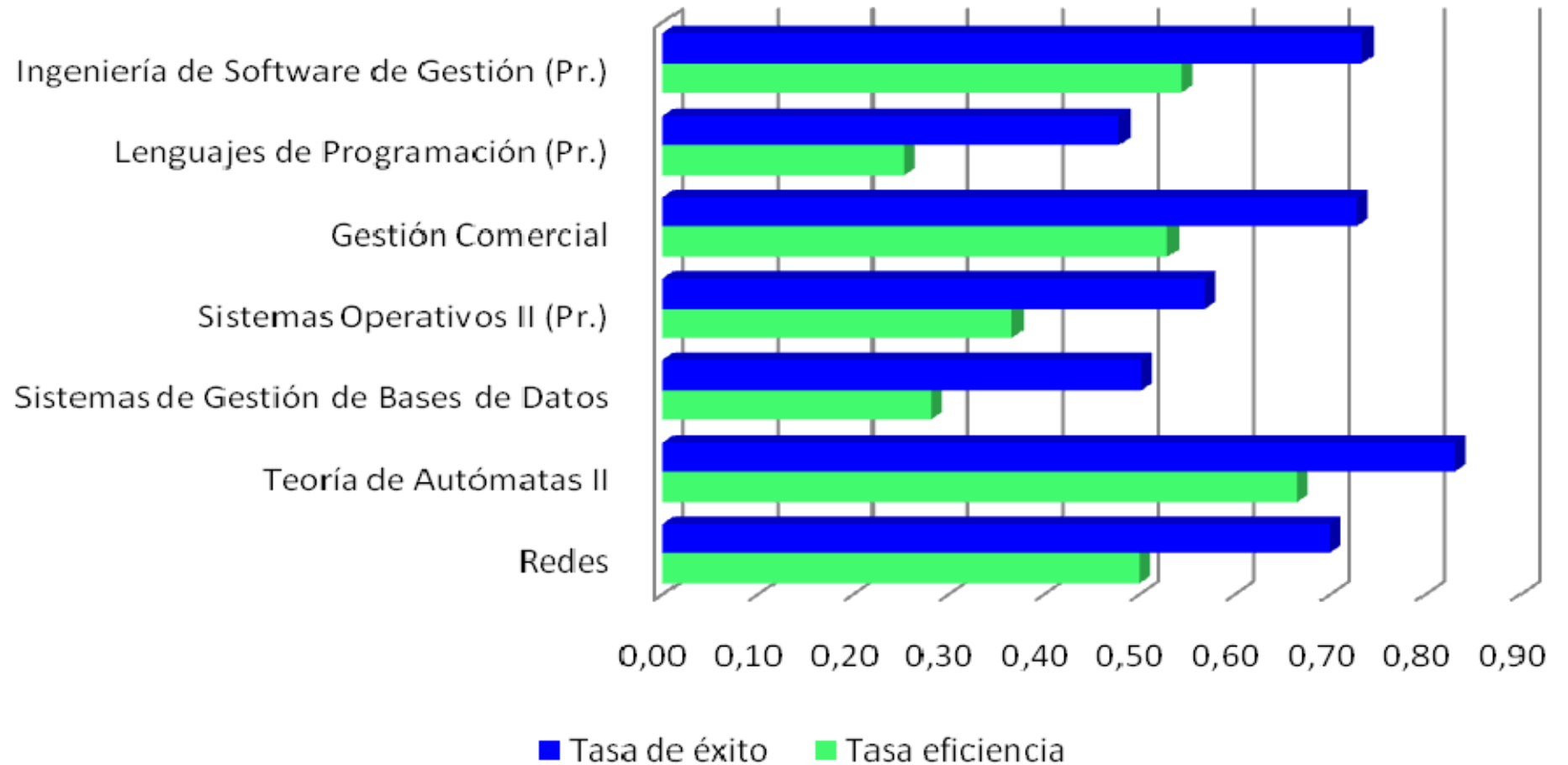

Optativas

